



## Comment les fenêtres sont-elles gérées par ELIE 6 ?

### 1- Ouverture des fenêtres :

La plupart des fenêtres d'ELIE sont **ouvertes de façon indépendante**, sauf quand il s'agit d'une ...

- **fenêtre de dialogue** demandant une décision de l'utilisateur, exemple :

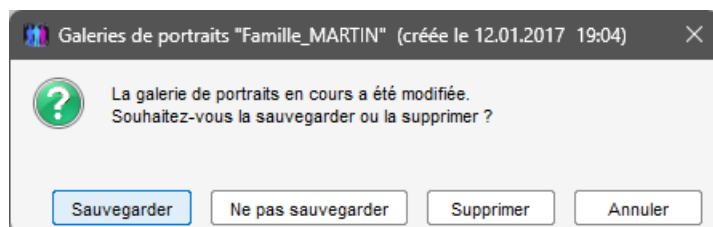

- **fenêtre qui est une extension d'une fenêtre « mère »**. Exemple de la fenêtre « Témoins de l'évènement ... » ouverte à partir d'une fiche « Évènements » :

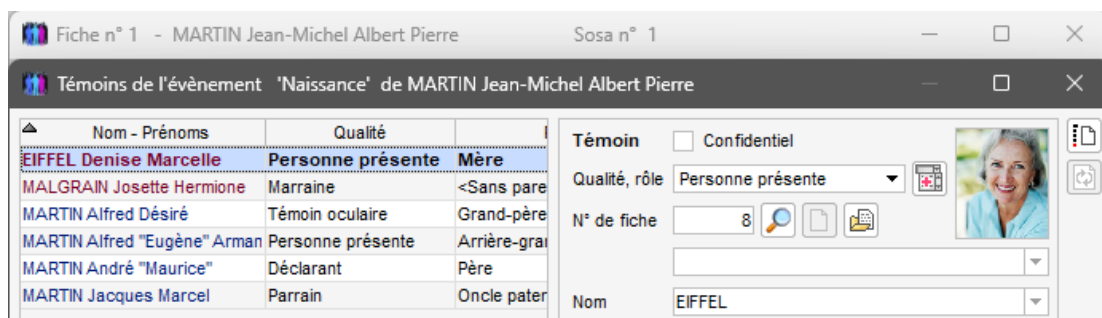

Les fenêtres qui réalisent une mise-à-jour de données sont indépendantes les unes des autres par rapport à la base de données, si bien qu'il est possible de réaliser, en même temps, le mise-à-jour de plusieurs fiches :

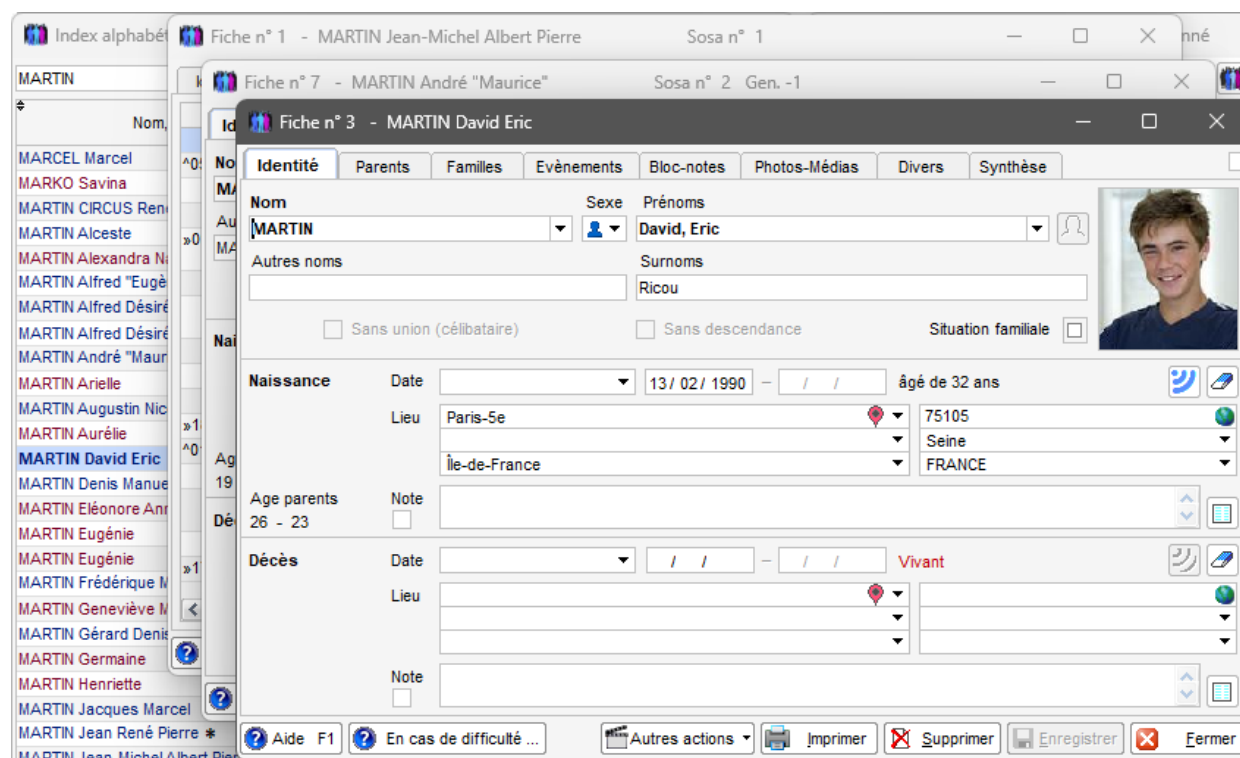

Le **nombre de fenêtres** ou de fiches pouvant être ouvertes simultanément est **illimité**, ou plus exactement est limité par la capacité mémoire de votre Windows.

Quand il s'agit d'une **fenêtre qui réalise une fonction s'appliquant à l'ensemble de la base de données** (ou d'un dossier), ELIE n'autorise l'ouverture d'aucune autre fenêtre.

C'est le cas notamment de la fonction « Sauvegarder les données »

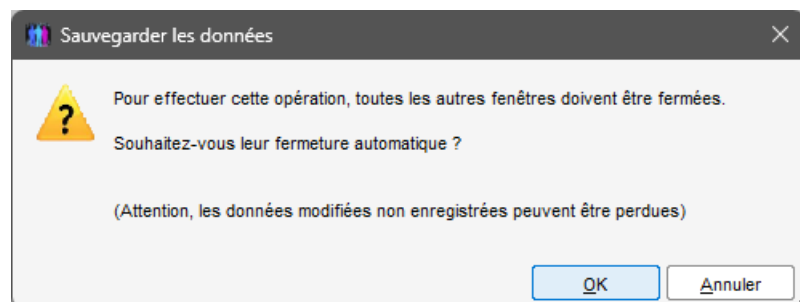

Ou bien ELIE n'autorise que l'ouverture de fenêtres qui ne font pas de mise à jour, les autres fonctions étant alors grisées (inopérantes). C'est le cas des fonctions d'import et d'export de données GedCom :

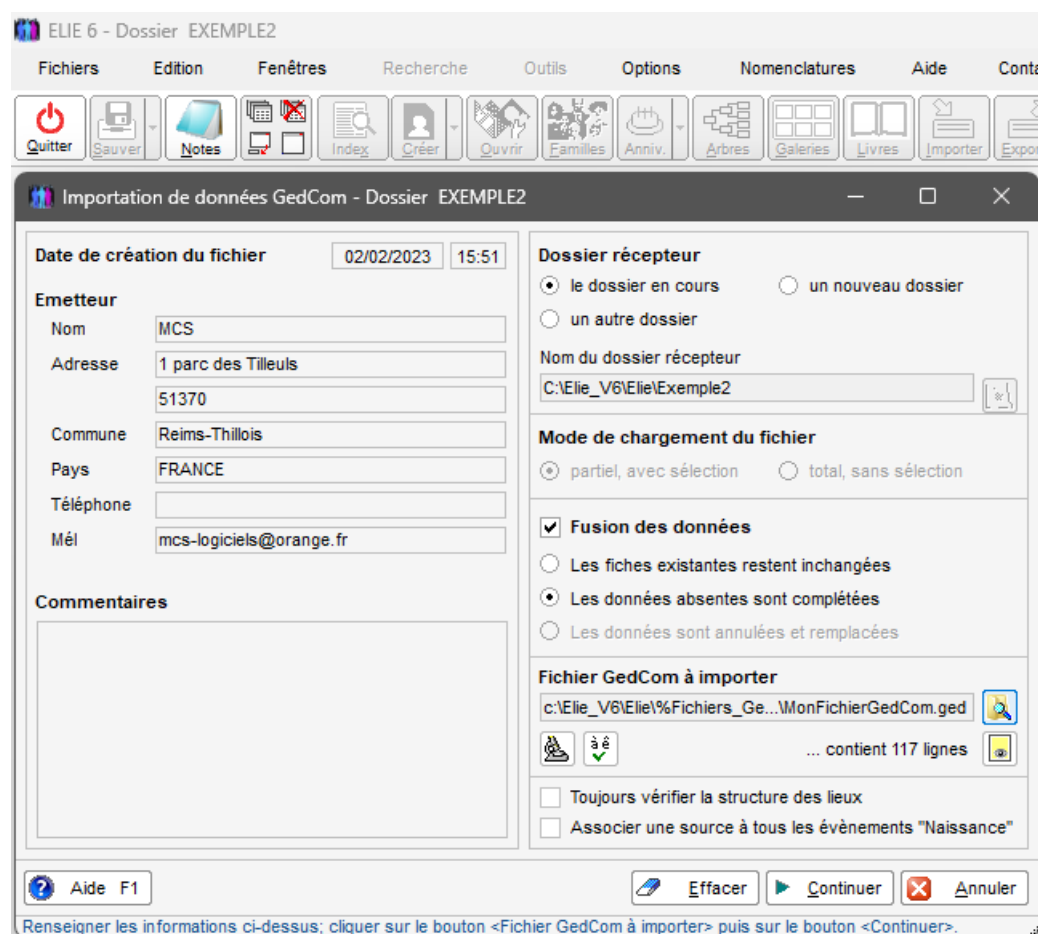

Dans la fenêtre principale d'ELIE, on peut voir que les boutons « Sauver », « Index », « Créer » ... sont grisés. Il en est de même pour les items du menu principal.

## 2- Fonctions relatives à la gestion des fenêtres :

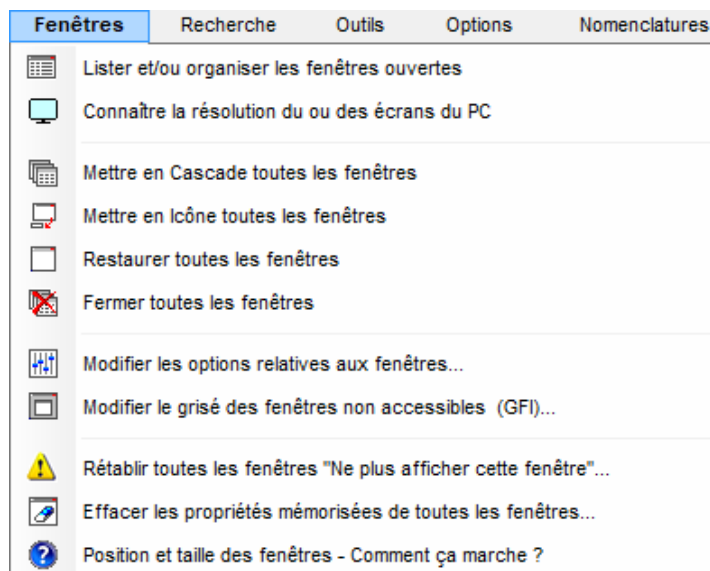

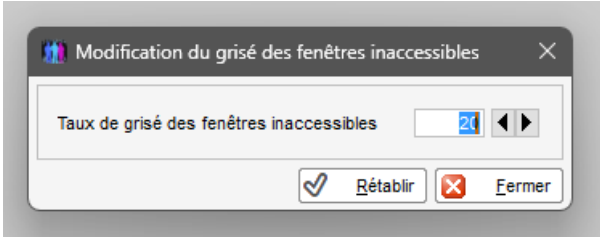
| Fonctions   | Objectif  |
|---|---|
| Lister et/ou organiser les fenêtres ouvertes                    | Agir sur les fenêtres ouvertes (utile surtout quand elles sont nombreuses)  |
| Connaître la résolution du ou des écrans du PC                  | Utile quand le PC est doté de plusieurs écrans  |
| Mettre en cascade toutes les fenêtres                           | Faire apparaître des fenêtres qui pourraient être cachées par d'autres ou qui seraient affichées en dehors de l'espace visible de l'écran.  |
| Mettre en icône toutes les fenêtres                             | Dégager l'espace visible de l'écran (mise en icône = réduction de la fenêtre à la taille d'un bouton visible en bas d'écran)  |
| Restaurer toutes les fenêtres                                   | Rétablir les fenêtres telles qu'elles étaient affichées avant leur mise en icône  |
| Fermer toutes les fenêtres                                      | Passer à autre chose  |
| Modifier les options relatives aux fenêtres                     | Ouvrir l'onglet « Fenêtres » des Options générales, en vue d'agir sur leurs propriétés (image ou couleur de fond, bulles d'aide, mémorisation de leur taille et de leur position ...)   |
| Modifier le grisé des fenêtres non accessibles                  | Lorsqu'une fenêtre est ouverte de façon « modale » (sans possibilité d'actions en dehors de la fenêtre), l'environnement de la fenêtre est grisé de façon plus ou moins prononcée :<br> |
| Rétablir toutes les fenêtres « Ne plus afficher cette fenêtre » | Pour toutes les fenêtres d'information ou d'avertissement qui comportent l'option « Ne plus afficher cette fenêtre », cette fonction permet de rétablir leur affichage.   |
| Effacer les propriétés mémorisées de toutes les fenêtres        | (se reporter au paragraphe 3)   |
| Position et taille des fenêtres – Comment ça marche ?           | (se reporter au paragraphe 3)   |

## 3- Mémorisation de la position et de la taille des fenêtres :

A l'exception des fenêtres de dialogue, la plupart des fenêtres d'ELIE, entre deux ouvertures, conservent leur taille et leur position dans l'écran, selon l'option générale suivante :

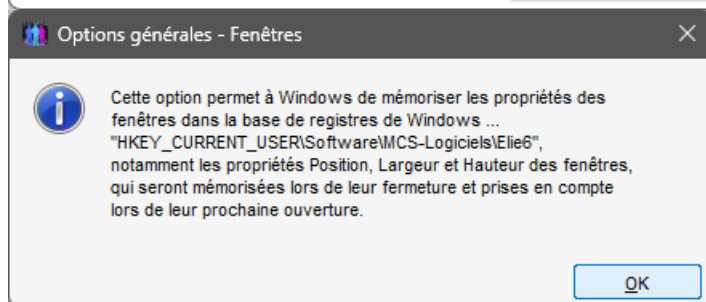
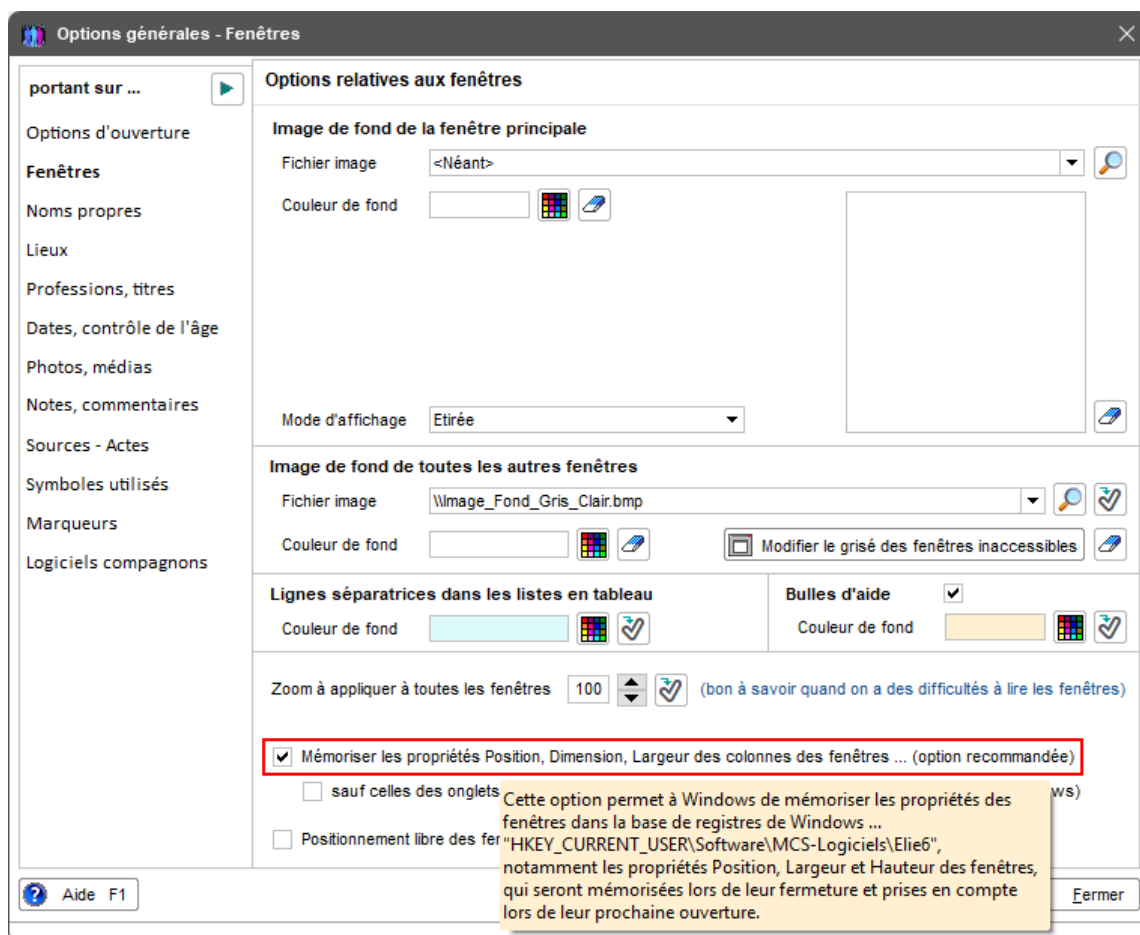

Quand cette option est cochée ...

- la mémorisation par Windows des propriétés des fenêtres se fait lors de leur fermeture,
- les fenêtres conservent ainsi leur taille et leur position lors de leur ouverture suivante.

Pour rétablir toutes les fenêtres à leur taille et leur position initiales (telles que définies dans l'environnement de développement d'ELIE), il faut lancer la fonction « Effacer les propriétés mémorisées de toutes les fenêtres » (\*).

Pour faire la même chose mais pour une fenêtre donnée :

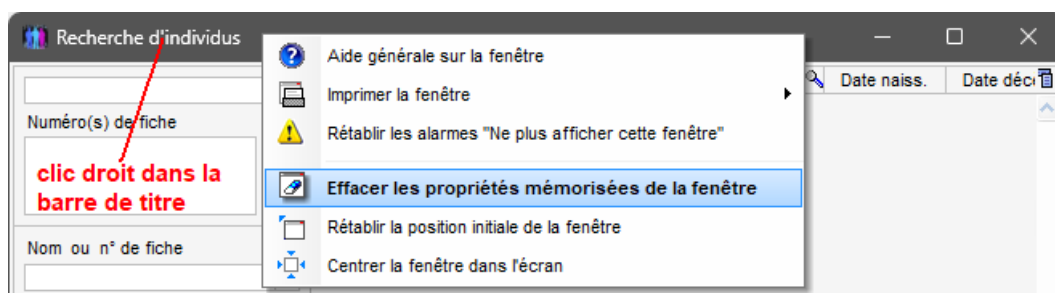

(\*) A noter que les listes en tableau contenues dans les fenêtres sont également rétablies à leur structure initiale (sélection, position et largeur des colonnes).

#### 4- En cas de problème :

##### 4-1 Quand j'essaie d'ouvrir une fiche (ou une fenêtre), rien ne se passe, l'application est bloquée :

En fait, la fenêtre s'ouvre bien, mais très certainement en dehors de l'espace visible de votre écran.

Cette anomalie peut se produire dans les conditions suivantes :

- l'option « mémoriser les propriétés ... des fenêtres » est active (voir plus haut la fenêtre « Options générales »), ce qui fait que, lors de la fermeture d'une fenêtre ou d'une fiche, ELIE demande à Windows de mémoriser sa configuration.
- lors de la fermeture de la fenêtre concernée, pour une raison qui lui appartient, Windows a mémorisé son emplacement de façon incorrecte.

Tout d'abord, pour débloquer l'application, appuyer sur la touche <Echap>, ce qui aura pour effet de fermer cette fenêtre invisible.

Ensuite, pour rétablir une situation normale, il est nécessaire de lancer la fonction ...

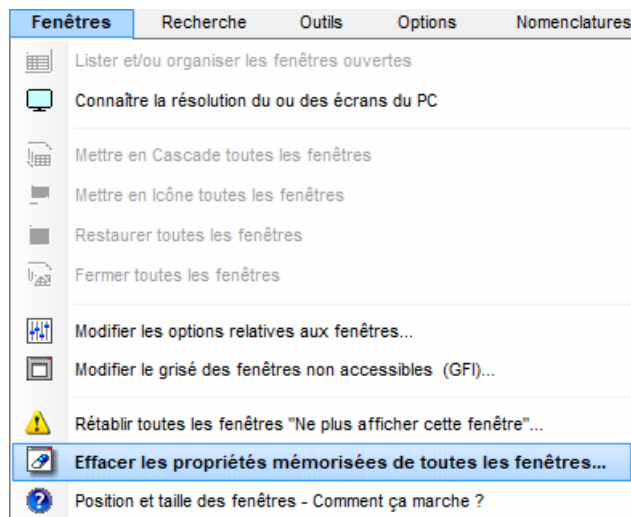

Si le problème persiste, veuillez s.v.p. contacter notre support technique (mcs-logiciels@orange.fr).

##### 4-2 Lors de l'ouverture d'une fiche, je constate un rétrécissement des colonnes de certaines listes :

Dans un certain contexte de Windows que nous ignorons, après l'ouverture répétée de fiches, on peut constater un rétrécissement des colonnes des listes en tableau (\*), si bien qu'au bout d'un certain nombre de fois, les colonnes ne sont plus visibles.

Il existe une parade qui consiste à empêcher Windows de mémoriser certaines propriétés des fenêtres à l'aide des options générales ci-dessous (voir plus haut la fenêtre « Options générales ») :

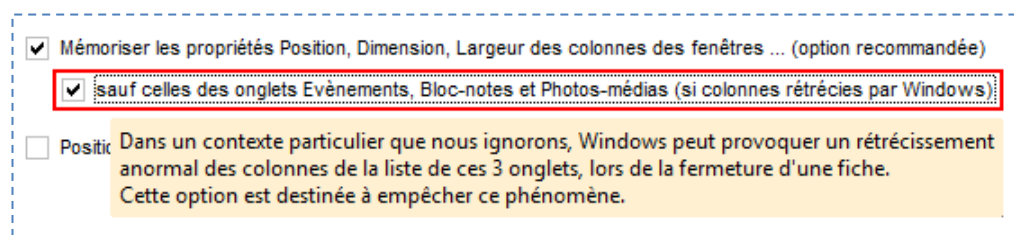

(\*) Cela concerne uniquement la liste en tableau des onglets Evénements ; Bloc-notes et Photos-médias des fiches individuelles et familiales.